

EBBT	BRASSCHAAT
-------------	-------------------

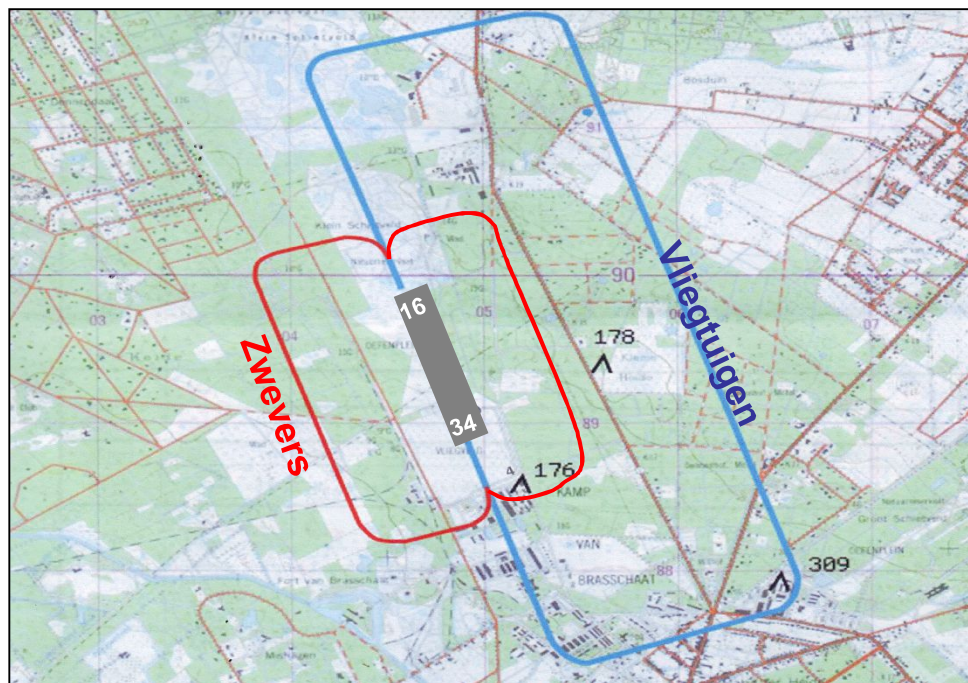
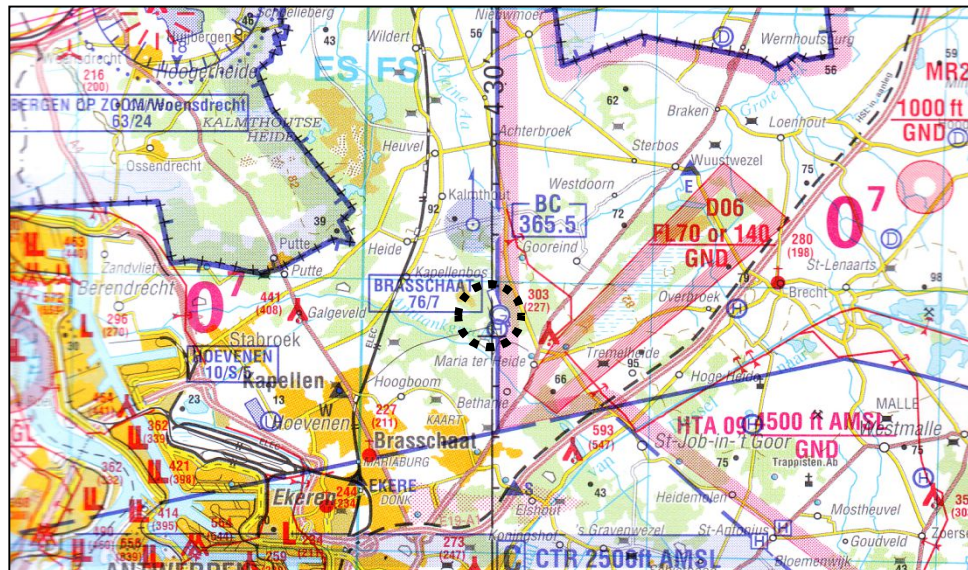

51° 20' 45" N – 004° 30' 28" E	MIL.VLIEGVELD
---------------------------------------	----------------------

<p>Baan : Asfalt 799 m x 30 m RWY: 16 / 34</p> <p>Elevatie: 76 ft / 23 m</p> <p>Integratie: Het terrein niet overvliegen op – 2500ft (Lier starts zweefvl.)</p> <p>Circuit : 1000 ft AGL. <u>Altijd ten Oosten van het vliegveld</u></p> <p>Radio: 122.90 verplicht engels. Indien geen AFIS, blinde uitzending van uw positie. Landen en opstijgen verboden tijdens lierstart (duurt max. 2 minuten, aan-en afkondiging gebeurt op radio)</p> <p>Landingstaks : 5 €</p> <p>Instructies: <u>Circuit strikt respecteren, RWY 34 rechtshandig circuit.</u> Steden, dorpen en alleenstaande huizen niet overvliegen <u>Alleen 3-assige ULM's toegelaten, geen 2-takt motoren.</u> PPR verplicht. Telefoon : + 32 3 663 11 55</p> <p>Openingstijd: W.E. en feestdagen vanaf 09 tot 20u L.T. Weekdagen van 16 tot 20 u L.T. Vertrek voor 20 u verplicht.</p> <p>Uitwijkhavens: Hoevenen 240° / 9 km - Zoersel 115° / 20 km</p> <p><u>Terrein:</u> VLIEGVELD BRASSCHAAT Administratief adres : Het Leeg, 54. Brasschaat 2930. http://www.mvcb.be/</p> <p>Toegang : Autosnelweg E19. Uitrit St Job in 't Goor (n° 4) richting Roosendaal, aan de lichten, richting Kalmthout. Na 1.2 km beton straat volgen, naar links tot de parking van het vliegveld.</p> <p>Contact : Frank Verbinnen, bestuurslid GSM : +32 489 42 83 44</p> <p><u>Club</u> MVCB VZW</p> <p>Verantwoord.: Jan Thiers, voorzitter. GSM : +32 475 27 83 73</p> <p>Activiteiten : Vliegtuig, zweefvliegtuig, ULM 3-assers 4-taktmotor</p> <p><u>Services:</u> Werkplaats neen Bar: ja Hotel : Ja, op 3 km afstand Restaurant : Kleine restauratie in de bar Hangar: neen Brandstof : 100 LL, Mogas 98 Oliën : ja</p> <p><u>BULMF</u> ULIP - Update 24/01/2018 Centralisatie: ulip@bulmf.be</p>
