

EBFN	KOKSIJDE
-------------	-----------------

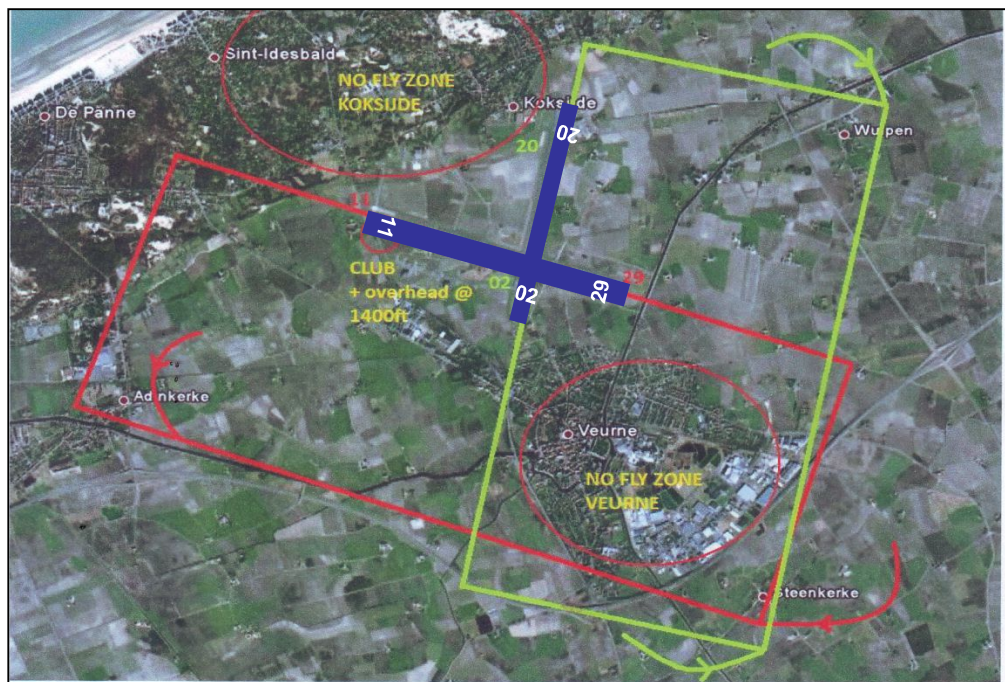

51° 05' 25" N – 002° 39' 10" E	MIL. VliegVeld
---------------------------------------	-----------------------

Banen	Asfalt 11 : 630 m x 50 m Asfalt 29 : 670 m x 50 m Asfalt 02/20 : 795 m x 30 m
Elevatie :	20 ft (6 m)
Integratie :	1400 Ft QNH verticaal signalenpark
Circuit :	900 ft QNH Altijd naar het Zuiden. Stad Veurne niet overvliegen. Rechts voor RWY 11 en 02, links voor RWY 29 en 20
Radio:	122.100 khz VERPLICHT IN ENGELS Indic.: Koksijde Tower voor mil. / Koksijde Radio voor burg.
Instructies:	Onder de TMA van EBOS (1500 ft QNH.) Dorpen en alleenstaande huizen niet overvliegen Max. vlieghoogte langs de kust : 900 ft (behalve mits toestemming EBOS approach.) STRIKT PPR : Tel. club : + 32 58 31 23 67
Landingtaksen	Geen landingtaks, maar jaarlijkse bijdrage van 50 €
Openingstijden:	Zaterdag, zondag en feestdagen : van 09 h 00 LT tot 19 h 00 LT In de zomer : vrijdag : van 16 u 30 tot SS.
Uitwijkhavens :	Moorsele 128° / 43 km - Ursel 85° / 57 km
Terrein:	Vliegveld Koksijde 8670 Koksijde. Provincie : Westvlaanderen
Toegang :	Neem de N 754 Koksijde Veurne. De club bevindt zich 300 m naar links na de rotonde.
Contact :	West Aviation Club. Website : www.westaviationclub.be Tel.: + 32 58 31 23 67 e-mail : info@westaviationclub.be
Club:	West Aviation Club (dicht bij de drempel 11)
Verantw.:	Pres. Johan De Block GSM.: + 32 497 30 55 90
Activiteiten:	Vliegtuig, ULM en Scholing
Diensten:	
Werkplaats:	Nihil
Bar:	Ja. Kleine restauratie mogelijk.
Hotel :	Veel in de omgeving
Restaurant:	Op 300 m en op ongeveer 5 km
Hangar:	Ja 5 € per nacht. Contacteer de club
Brandstof:	Avgas 100 ll, super 98.
BULMF	ULIP Update 31/01/2018
Centralisatie:	ulip@bulmf.be