

EBBZ

BUZET

50° 32' 30" N – 004° 22' 52" E

ULMODROME

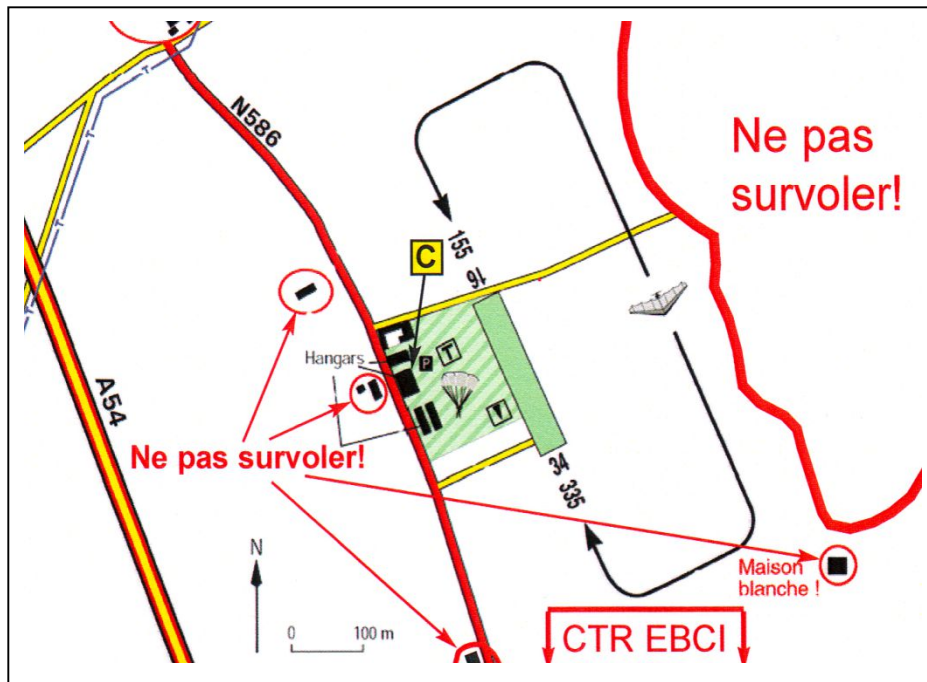
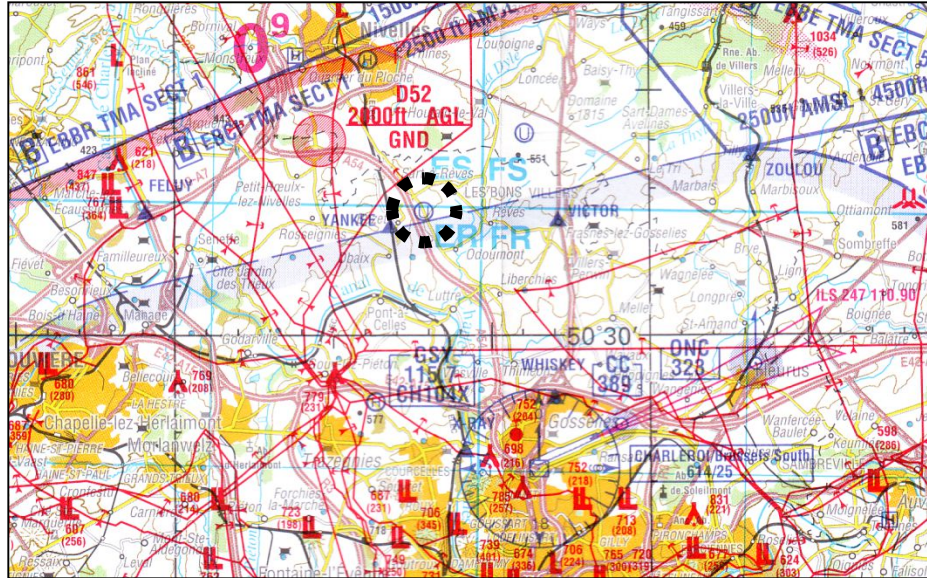

Piste(s):

Herbe 500 m x 40 m
RWY: 15/33 QFU: 155° / 335°

Élévation:

159 m / 522 ft

Intégration:

Par le nord uniquement à 1200 ft QNH

Circuit :

Au nord-est aussi près que possible de la piste
À 850 ft QNH **ATTENTION CTR EBCI au Sud de la piste**

Radio:

Nihil

Instructions :

Ne pas survoler les zones rouges ni les habitations isolées

Ouverture:

PPR de SR à SS.

Diversions:

Baisy Thy : 052° / 5 km **Liernu :** 081° / 29 km
Mailen : 118° / 43 km **St. Ghislain :** 256° / 41 km

Terrain :

Ulmodrome de Buzet « Confluence »
Chaussée de Nivelles, 629 6230 Buzet
Tél.: + 32 71 84 36 50 Fax : + 32 71 84 35 33
www.confluence.be - info@confluence.be

Accès routier :

Prendre le ring 24 au sud de Nivelles
Prendre la N586 sur 5 km
Buzet (sud Nivelles)

PPR Contacts :

Lotfi Hedhili (propriétaire) : +32 477 36 33 45
Michel Dillien (instructeur) : +32 475 95 08 22
Eric Baumann (instructeur) : +32 475 65 92 89

Club:

Aéroclub Confluence

Responsables:

Luc Borreman, Pierre Saint Germain, Dimitri Caloussis

Activités:

ULM-DPM, parapente, paramoteur et écolage
Formation d'instructeurs ULM-DPM, magasin aéronautique
Vente d'ULM et DPM

Services:

Atelier: Oui Tél.: 071 84 36 50
Restaurants: « Barone 21 » Spéc. Italiennes. Fermé le lundi et mardi midi.
Hangar: 2 emplacements disponibles pour aéronefs de passage
Carburant: Eurosuper 95 sans plomb sur place
Lubrifiant: Huile synthétique 4 temps

BULMF

Centralisation:

ULIP - Update 24/01/2018
ulip@bulmf.be